

# Allentown

All Inspiring

*Ciudad de Allentown, condado de Lehigh, Pensilvania*  
Plan Integral de Recreación, Espacios Abiertos y Parques

Reunión Pública #2 – 8 de enero de 2025

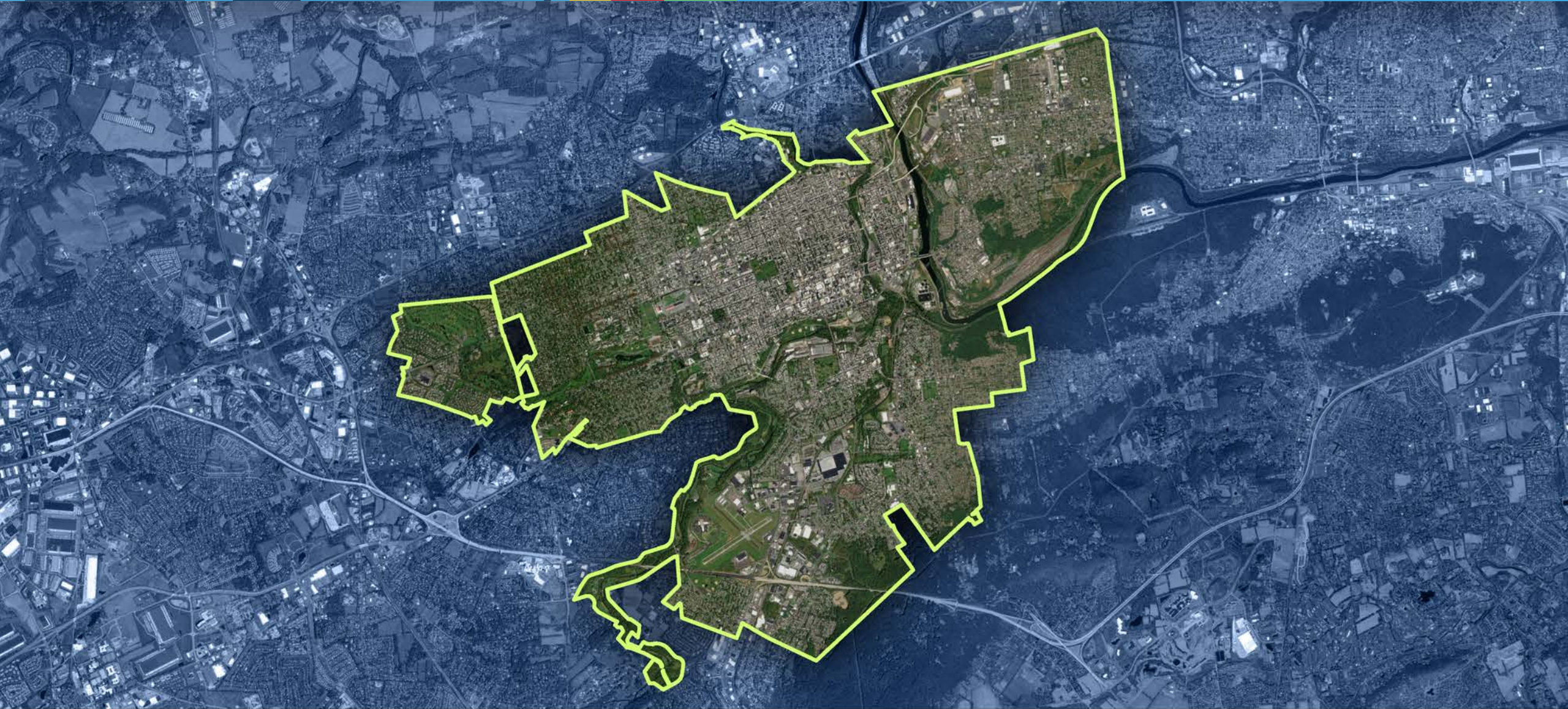

# Orden del día de la reunión

- Presentaciones
- Resumen de los comentarios anteriores
- Cronograma del proyecto
- Resultados preliminares de la encuesta pública
- Benchmarking y brechas de servicio
- Grupos de trabajo
- Próximos pasos



# Comité de Proyecto

Laura Ballek Cole	Alcaldía
Rebecca Kiss	Junta de Recreación de COA
Nancy Wilt	Junta de Recreación de COA
Dave Syder	Junta de Recreación de COA
Candida Affa	Ayuntamiento
CeCe Gerlach	Ayuntamiento
Natalie Santos	Representante del Consejo de COA
Christian Brown	Comisión de Árboles de Sombra y Comisión de Planificación de COA
Tony Hanna	Residente
Carol Robb	Voluntario
Darren Benson Jr	Atléticos de Allentown (AJUVENIL)
Shaniqua Leak / Rashard Wilkerson	H.D.Y.A. (AJUVENIL)
Kevin Ervin / Marlon Thomas	Centro Juvenil del Lado Este (AYOUTH)
Jessica French / Peter Allen	Asociación Conmemorativa de Mountainville (AYOUTH)
Kim Schaffer	Obras comunitarias de bicicletas

DEPARTAMENTO DE PARQUES Y RECREACIÓN  
DE ALLENTOWN– 610.437.7757

Mandy Tolino, CPRP, Director  
[Mandy.Tolino@allentownpa.gov](mailto:Mandy.Tolino@allentownpa.gov)

Lucinda Wright, Subdirector  
[Lucinda.Wright@allentownpa.gov](mailto:Lucinda.Wright@allentownpa.gov)

Bryne Heffner-Bair, Coordinador de Proyectos  
[Bryne.Heffner@allentownpa.gov](mailto:Bryne.Heffner@allentownpa.gov)



# Comité, continuó...

Scott Slingerland	CAT Valle de Lehigh
Simon Moore	Parknership
Rosario Stoops	Amigos de los parques de Allentown
Rick Daugherty	Vida activa de Lehigh Valley
Leslie Billowitch / Neil Novak	Corredores de carretera de Lehigh Valley
Ana Tiburcio / Randy Atiyeh	Distrito Escolar de Allentown
Janet Roth	Confianza de Trexler
John Leonard	Policía COA
Efrain Agosto	Incendio COA
Julio Guridy	Autoridad de Vivienda de Allentown
Becky Bradley, AICP	Comisión de Planificación de Lehigh Valley
Christian Martinez	Comisión de Planificación de Lehigh Valley
Scott Greenly	Comisión de Planificación de Lehigh Valley
Susan Myerov	Comisión de Planificación de Lehigh Valley
Liz Rosencrans / Brit Kondravy	Corredor Patrimonial de D&L

DEPARTAMENTO DE PARQUES Y RECREACIÓN  
DE ALLENTOWN– 610.437.7757

Mandy Tolino, CPRP, Director  
[Mandy.Tolino@allentownpa.gov](mailto:Mandy.Tolino@allentownpa.gov)

Lucinda Wright, Subdirector  
[Lucinda.Wright@allentownpa.gov](mailto:Lucinda.Wright@allentownpa.gov)

Bryne Heffner-Bair, Coordinador de Proyectos  
[Bryne.Heffner@allentownpa.gov](mailto:Bryne.Heffner@allentownpa.gov)



# Comité, continuó.....

Darian Colbert	Cohesión
Shannon Fugate	Comisión de las Artes de Allentown
Andrew Atiyeh	Baloncesto KNT
Kyle Edwards	Una verdadera historia de L.O.V.E.
Daniel Bosket	Desarrollo de Acción Comunitaria Allentown
Samantha Shaak	Instituto Leonard Parker Pool para la Salud
Flor and Robert Velez	Preservación de la Cultura Puertorriqueña
Carmen Bell / Jose Rivera	United Way del Gran Valle de Lehigh
Fatima Nabavian	Centro de Vida Independiente de Lehigh Valley
Marci Klinger	Club de discos de Lehigh Valley
Christina DiPierro	Casa de la Juventud del Valle
Abigail Goldfarb	Conferencia de Iglesias

DEPARTAMENTO DE PARQUES Y RECREACIÓN  
DE ALLENTOWN– 610.437.7757

Mandy Tolino, CPRP, Director  
[Mandy.Tolino@allentownpa.gov](mailto:Mandy.Tolino@allentownpa.gov)

Lucinda Wright, Subdirector  
[Lucinda.Wright@allentownpa.gov](mailto:Lucinda.Wright@allentownpa.gov)

Bryne Heffner-Bair, Coordinador de Proyectos  
[Bryne.Heffner@allentownpa.gov](mailto:Bryne.Heffner@allentownpa.gov)



# Equipo del proyecto

SIMONE COLLINS ARQUITECTURA PAISAJÍSTICA– 610.239.7601

Pankaj Jobanputra, AICP, Gerente de Proyectos

[pjobanputra@simonecollins.com](mailto:pjobanputra@simonecollins.com)

Anita Nardone, PE, Analista de Aguas Pluviales

[anardone@simonecollins.com](mailto:anardone@simonecollins.com)

Robert Gladfelter, RLA, ASLA

Proyecto LA, Analista de Recursos Naturales

[rgladfelter@simonecollins.com](mailto:rgladfelter@simonecollins.com)

Toby Levin, RLA, ASLA, Personal LA

[tlevin@simonecollins.com](mailto:tlevin@simonecollins.com)

William Collins, RLA, Principal

[wcollins@simonecollins.com](mailto:wcollins@simonecollins.com)



PROFESIONALES CERTIFICADOS EN  
PARQUES Y RECREACIÓN

Derek Dureka, CPRP

[derekdureka@gmail.com](mailto:derekdureka@gmail.com)

Kathleen Muller, CPRP

[muller.recreation@gmail.com](mailto:muller.recreation@gmail.com)

# Equipo de Parques y Recreación

Mandy Tolino, Director de Parques y Recreación  
[mandy.tolino@simonecollins.com](mailto:mandy.tolino@simonecollins.com)

Lucinda Wright, Subdirector de Parques y Recreación  
[lucinda.wright@simonecollins.com](mailto:lucinda.wright@simonecollins.com)

Bryne Heffner-Bair, Coordinador de Programas de Proyectos de Capital  
[bryne.heffner@simonecollins.com](mailto:bryne.heffner@simonecollins.com)

Chris Hendricks, Gerente de Recreación  
[chris.hendricks@simonecollins.com](mailto:chris.hendricks@simonecollins.com)

Priscilla Reyes, Gerente de Eventos Especiales  
[priscilla.reyes@simonecollins.com](mailto:priscilla.reyes@simonecollins.com)

Christian Bianco, Supervisor de Parques  
[christian.bianco@simonecollins.com](mailto:christian.bianco@simonecollins.com)





## Comentarios anteriores



# Comentarios anteriores – CHATT

- A la comunidad le gustaría ver más programación durante las temporadas bajas y más actividades/eventos familiares gratuitos.
- Varios parques presentan problemas de limpieza y seguridad para los visitantes.
- El estacionamiento es un problema en muchos parques.
- A la comunidad le gustaría ver mejoras en los parques infantiles y mejores asientos para los padres cerca de los parques infantiles.
- ¡Es importante mantener los parques libres y abiertos al público!



# Comentarios anteriores – Calles seguras para todos

- La preocupación número uno de seguridad en las calles de Allentown es el exceso de velocidad de los automovilistas.
- A la comunidad le gustaría más infraestructura para bicicletas y peatones.
- Los conductores a menudo no ceden el paso a los peatones en los cruces peatonales o al girar.
- La infraestructura de la ADA necesita mejoras.
- Las dietas de carretera y los badenes son muy deseados.



# Comentarios anteriores – Stevens Park

- Entre las mejoras más solicitadas se encuentran:
  - Más equipos de juego, especialmente columpios
  - Cancha de baloncesto completa
  - Parque de pulverización
- La seguridad y la protección son una de las principales preocupaciones de los visitantes.
- Otras mejoras solicitadas incluyen bancos y fuentes de agua.



**Allentown**  
All Inspiring

# Análisis inicial

# Encuesta de Opinión Pública



<https://qrco.de/allentownrecplansurvey>

<https://qrco.de/allentownrecreacionencuesta>



## City of Allentown Open Space & Recreation Plan

### Survey Introduction

Thank you for your interest in assisting with the planning of the City of Allentown's Park system, recreation programming, and open space needs. Over the next year, the City will develop a Comprehensive Parks, Recreation, and Open Space Plan, which will serve the following purposes:

- Determine growth opportunities for the parks and recreation system.
- Evaluate the city's management of its recreation programs and facilities.
- Establish goals and objectives for the city and its Parks and Recreation Department.
- Identify the steps needed to achieve the goals and objectives of the plan.

In addition, the City is also developing separate master site plans for Bucky Boyle Park, Fountain Park and Roosevelt Park.

This opinion survey is a vital part of the planning process and will take **approximately 15 minutes to complete**. The survey asks residents to consider existing strengths and future opportunities for the City's parks, recreation, and open space needs. The survey will be available until June 1, 2025.

Residents will also have the opportunity to provide feedback at several public meetings to be held during the course of the planning process. Please check the City's website and notices for meeting dates.

Thank you for your time and participation.

# Resultados preliminares de la encuesta de opinión pública

- **226** respuestas hasta la fecha
  - 217 Encuesta sobre el idioma inglés
  - 9 Encuesta sobre el idioma español
- El **31%** reside en el código postal 18104
  - Los parques incluyen: Campo de golf Allentown, Cedar Creek Parkway, Cedar Beach Park, Daddona Lake y Terrace Park, Rose Gardens, Trexler Memorial Park
- **19%** en 18103
  - Los parques incluyen: Roosevelt Park, Alton Park Playlot, Lehigh Parkway, Mack Pool, Percy Ruhe Park, South Mountain Reservoir
- **18%** en 18102
  - Los parques incluyen: Bucky Boyle Park, Fountain Park, Franklin Park, Jackson St. Community Park, Jordan Meadows, Old Fairgrounds Playground/5th St. Spray Park, Stevens Park, West Park
- El **50%** de los encuestados han vivido en sus comunidades durante 20+ años



# Resultados preliminares de la encuesta de opinión pública

**P1: En general, ¿con qué frecuencia las personas de su hogar visitan los parques de la ciudad de Allentown?**

Respondió: 226 Saltamos: 0

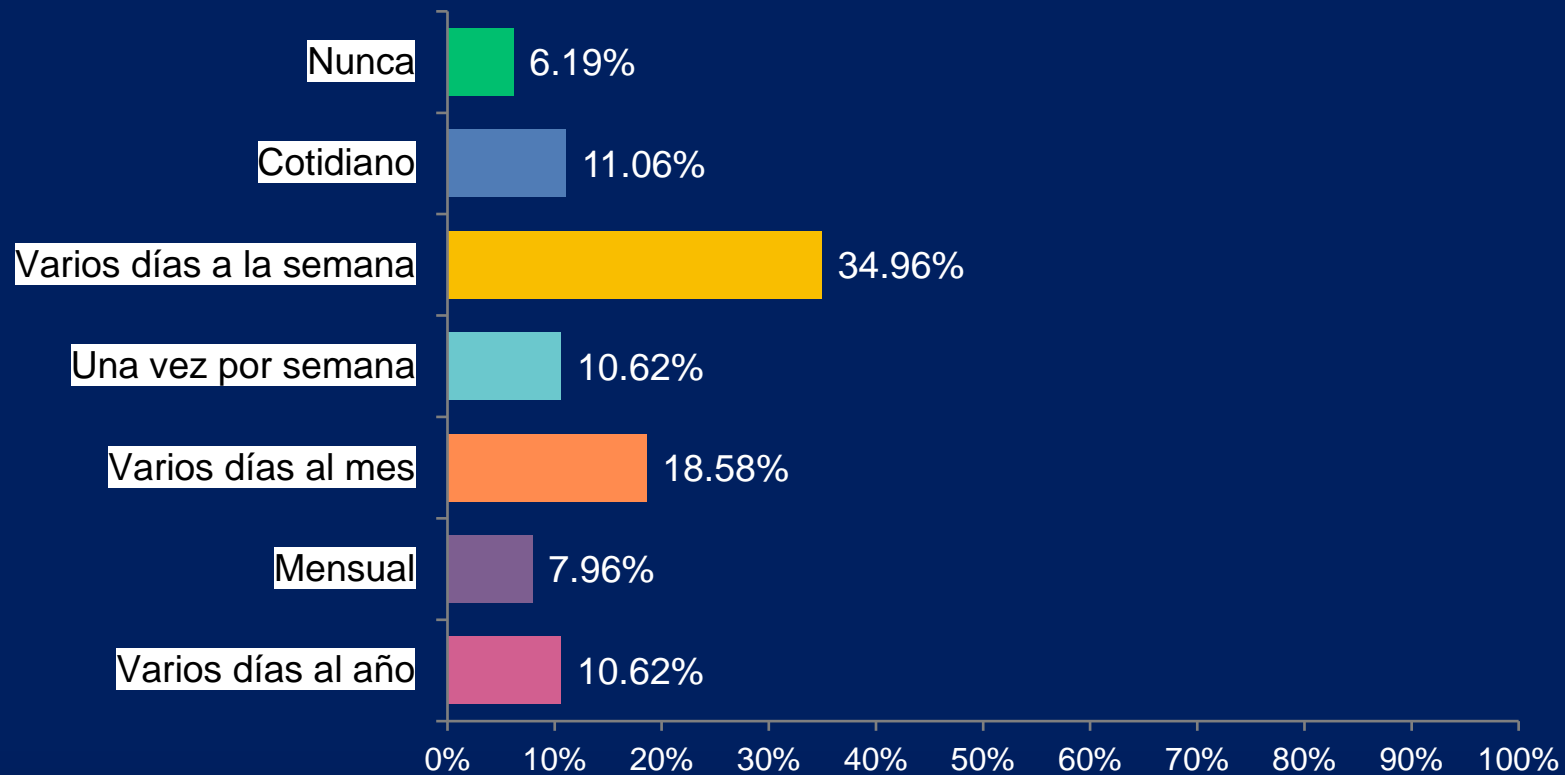

# Resultados preliminares de la encuesta de opinión pública

**P2: Si respondió "Nunca" en la pregunta 1, ¿cuáles son las razones principales por las que NO visita los parques de la ciudad de Allentown? Seleccione todas las que correspondan.**

Respondió: 48 Saltamos: 178



Otras respuestas incluyen:

- "Simplemente no me siento seguro para que mi hija juegue allí"
- Mantenimiento
- Limpieza
- Patio de recreo roto, grafitis, abarrotado
- Falta de ciclovías para llegar a los parques.



# Resultados preliminares de la encuesta de opinión pública

**P5: ¿Con qué propósito(s) visitan las personas de su hogar parques/sitios de recreación en la ciudad de Allentown? Seleccione todas las que correspondan.**

Respondió: 192 Saltamos: 35

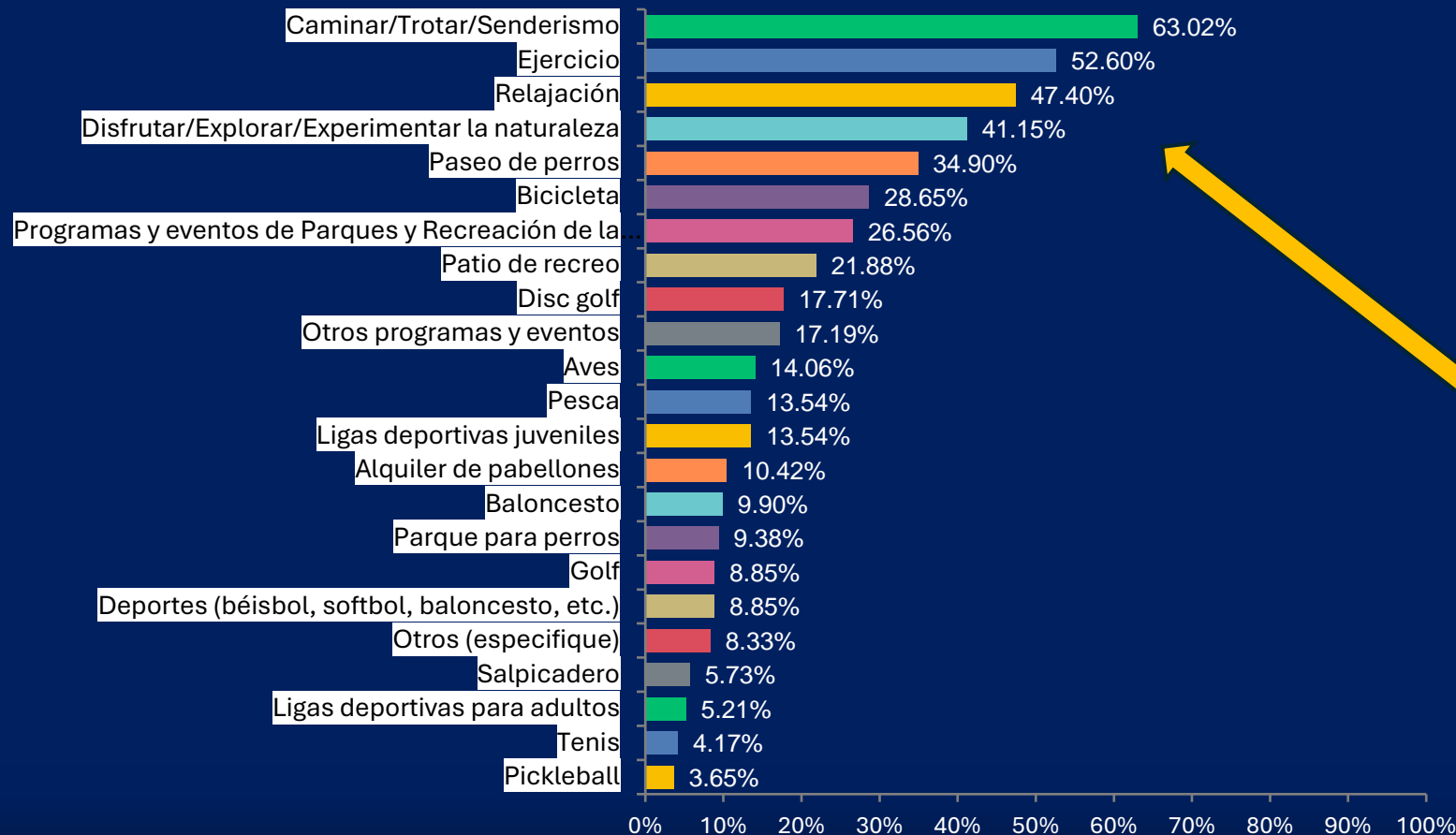

Otras respuestas incluyen:

- Conciertos, eventos de temporada y festivos
- Espacios de Arte
- Piscina de Cedar Beach
- Sin intereses. Motivo: seguridad

*Las 5 mejores respuestas*

1. Caminar/Trotar/Senderismo
2. Ejercicio
3. Relajación
4. Disfrutar/Explorar/Experimentar la naturaleza
5. Paseo de perros

*El 27% dijo que visita el lugar para participar en programas y eventos de Parques y Recreación.*

# Resultados preliminares de la encuesta de opinión pública

**P31: Durante los próximos 3 a 5 años, ¿dónde deberían estar las prioridades recreativas/parques/espacios abiertos de la ciudad de Allentown? Seleccione hasta tres (3).**

Respondió: 154 Saltamos: 73

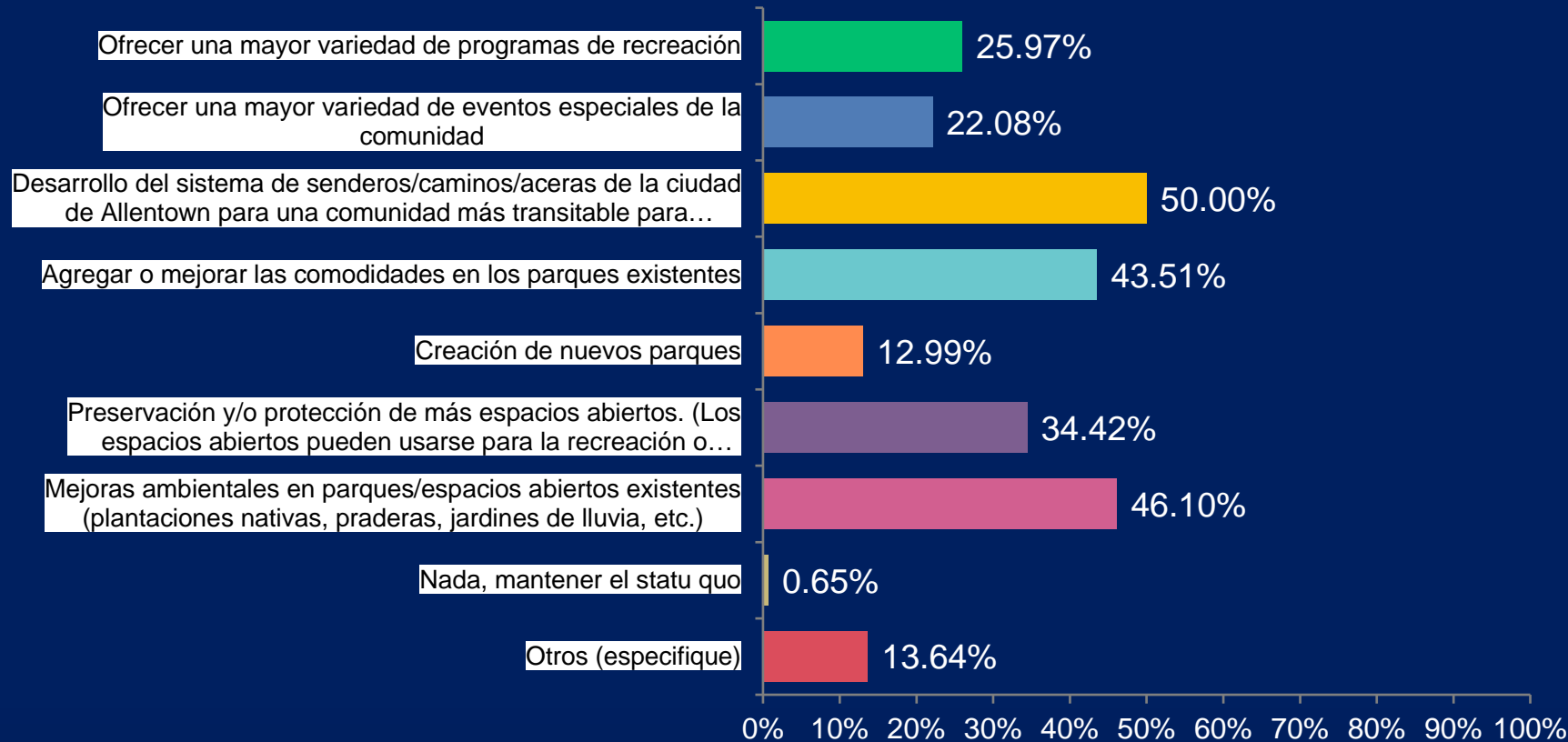

Otras respuestas incluyen:

- Más participación de los niños locales en la comunidad
- Más actividades para personas mayores
- Mantener los parques limpios, un parque para perros más, cortar árboles muertos a lo largo de los arroyos / río plantar nuevos árboles
- Mejorar el programa de mantenimiento de los baños.

# NRPA Benchmarking

*¿Cuenta la Ciudad con un número adecuado de instalaciones recreativas para satisfacer las necesidades de su población actual y futura?*

- El sistema de parques se comparó con los estándares de la Asociación Nacional de Recreación y Parques (NRPA, por sus siglas en inglés) para averiguarlo.
  - La NRPA proporciona métricas de parques y recreación para ayudar a los profesionales en la gestión y planificación de sus recursos recreativos.
  - La NRPA entiende que no existe un conjunto único de normas para parques y recreación que aborden la singularidad de una comunidad.



# NRPA Benchmarking

PATIOS

Número actual: 24  
Adicional para cumplir con el punto de referencia (2024): **1**  
Adicional para cumplir con el punto de referencia (2040): **2**

## PLAYGROUNDS



Current number: **24**  
Additional to meet benchmark (2024): **1**  
Additional to meet benchmark (2040): **2**

NRPA  
Benchmark:  
1 Playground  
per 5,016  
residents

Punto de referencia de la NRPA:  
1 parque infantil por cada 5,016 habitantes

# NRPA Benchmarking

CAMPOS  
POLIVALENTES

Número actual: 6  
Adicional para cumplir  
con el punto de referencia  
(2024): **11**  
Adicional para cumplir  
con el punto de referencia  
(2040): **12**

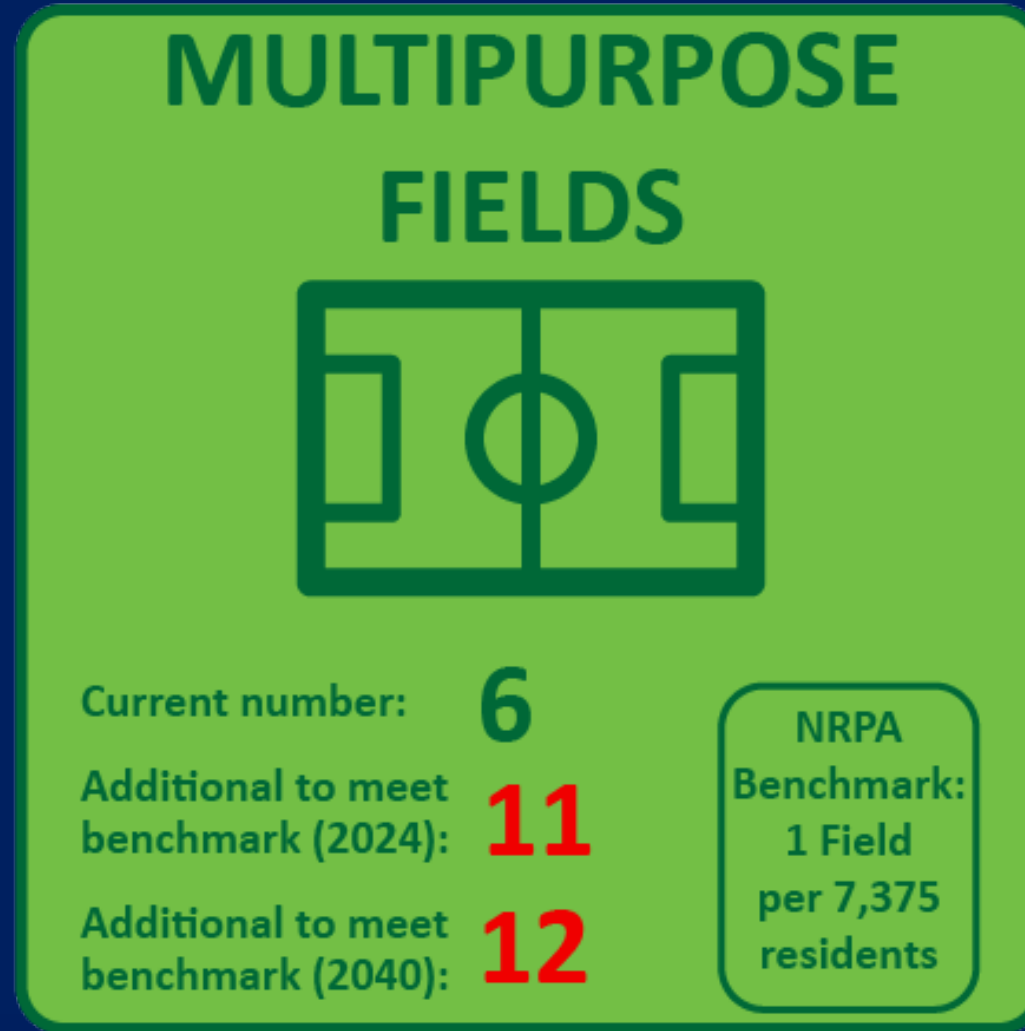

Punto de referencia de la  
NRPA:  
1 campo por cada 7,375  
habitantes

# NRPA Benchmarking

## CAMPOS DE BÉISBOL

Número actual: 25  
Adicional para cumplir con el punto de referencia (2024): 0  
Adicional para cumplir con el punto de referencia (2040): 0

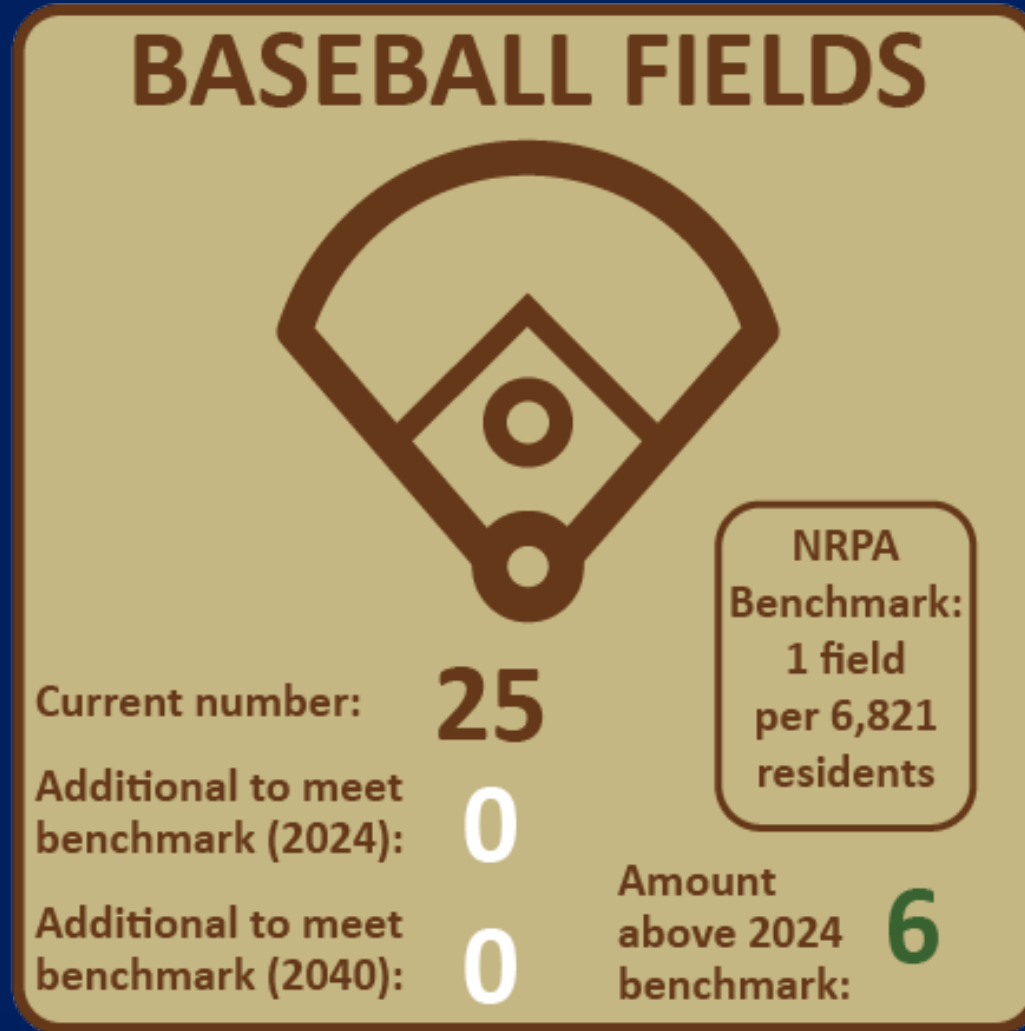

Punto de referencia de la NRPA:  
1 campo por cada 6,821 habitantes

Cantidad por encima del valor de referencia de 2024: 6

# NRPA Benchmarking

## BALONCESTO

Número actual: 23  
Adicional para cumplir con el punto de referencia (2024): 0  
Adicional para cumplir con el punto de referencia (2040): 0

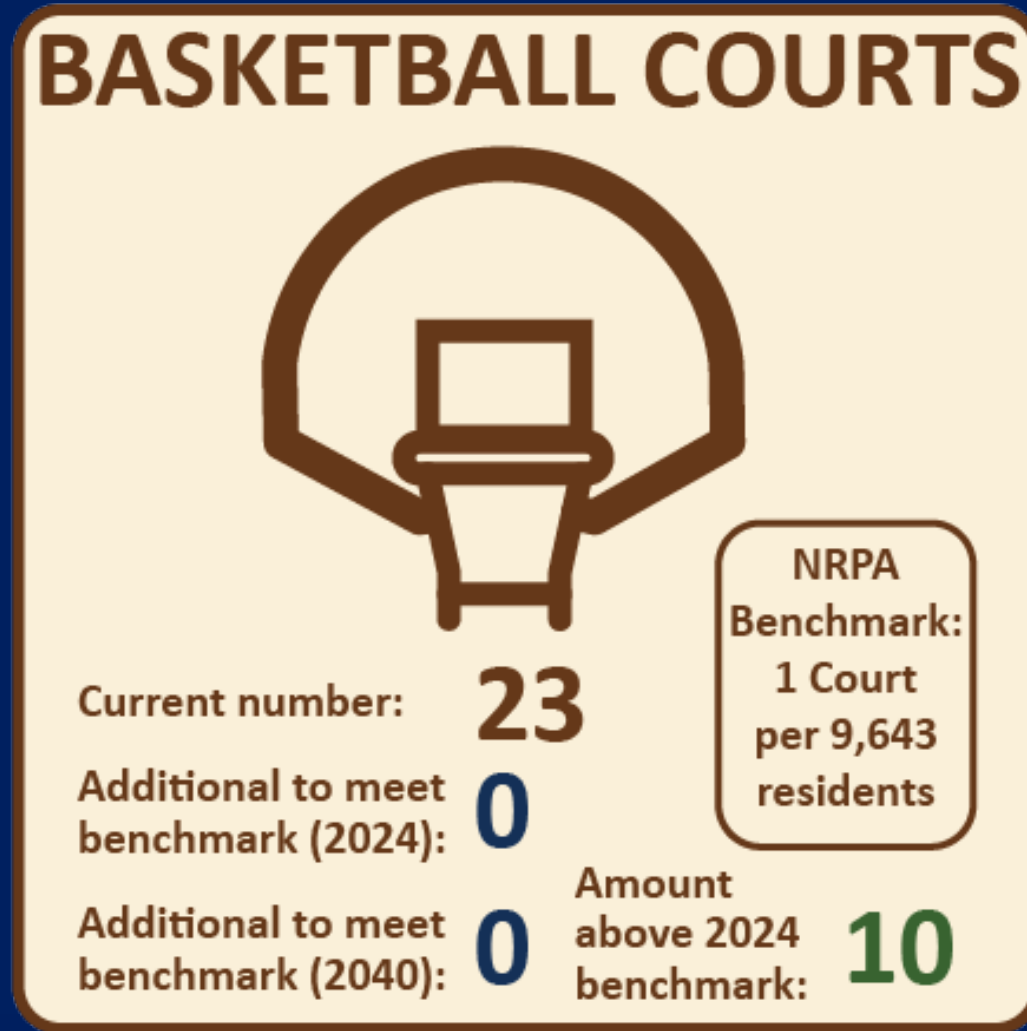

Punto de referencia de la NRPA:  
1 cancha por cada 9,643 residentes

Cantidad por encima del valor de referencia de 2024: 10

# NRPA Benchmarking

## PISCINAS

Número actual: 3

Adicional para cumplir con el punto de referencia (2024): 0

Adicional para cumplir con el punto de referencia (2040): 0

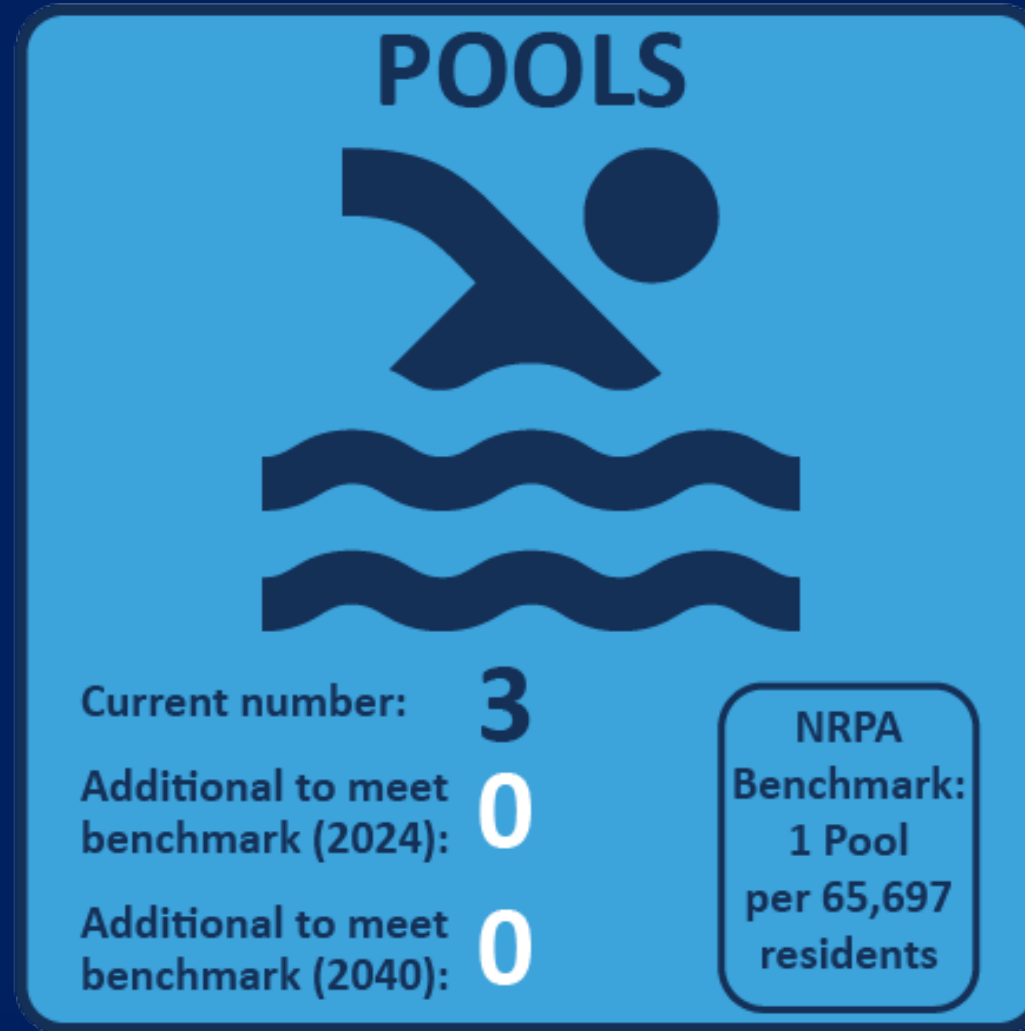

Punto de referencia de la NRPA:  
1 piscina por cada 65,697 habitantes



# Análisis de las Áreas de Servicio del Parque

Los miniparques cumplen una función o un grupo de edad específicos, o un área de población limitada; También llamados parques de bolsillo.

Los parques del vecindario se enfocan en la recreación informal que satisface las necesidades de recreación del vecindario.

Los parques comunitarios/regionales son parques más grandes y de usos múltiples que sirven a una comunidad o a varias comunidades dentro de una región.



- Existente
- Carretera local
- Límite Municipal
- Parque y Recreación
- Intemperie
- Institucional
- Agua
- Análisis – Brechas en el Servicio de Parques
- Área de servicio de MiniPark (0.25 millas)
- Área de servicio del parque del vecindario (0.5 millas)
- Área de Servicio de Parques Comunitarios/Regionales (0.5 millas)

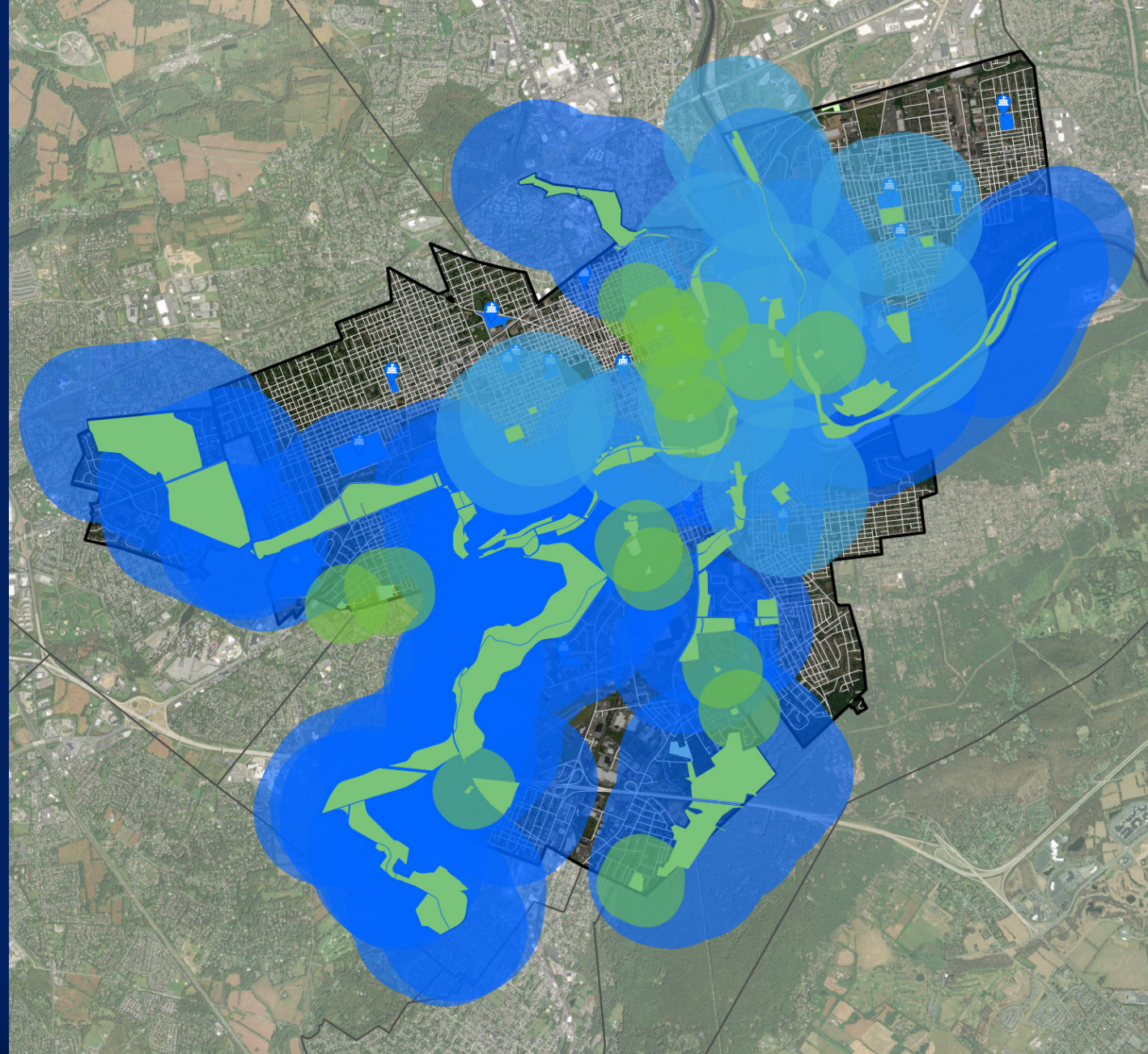

# Análisis de las Áreas de Servicio del Parque:

## ¿Dónde están las brechas de servicio?

Este: al norte de Hanover Ave. y al este de la avenida Quebec.

Oeste: principalmente al norte de Sumner Ave.

Sur: principalmente al noreste de S 5th St. y al sur de Emaús Ave.

**Legend**

Existing

- Local Road
- Municipal Boundary
- Park and Rec
- Open Space
- Institutional
- Water

**Analysis - Park Service Gaps**

- MiniPark Service Area (0.25mi)
- Neighborhood Park Service Area (0.5mi)
- Community/Regional Park Service Area (0.5mi)

Existente

Carretera local

Límite Municipal

Parque y Recreación

Intemperie

Institucional

Agua

Análisis – Brechas en el Servicio de Parques

Área de servicio de MiniPark (0.25 millas)

Área de servicio del parque del vecindario (0.5 millas)

Área de Servicio de Parques Comunitarios/Regionales (0.5 millas)

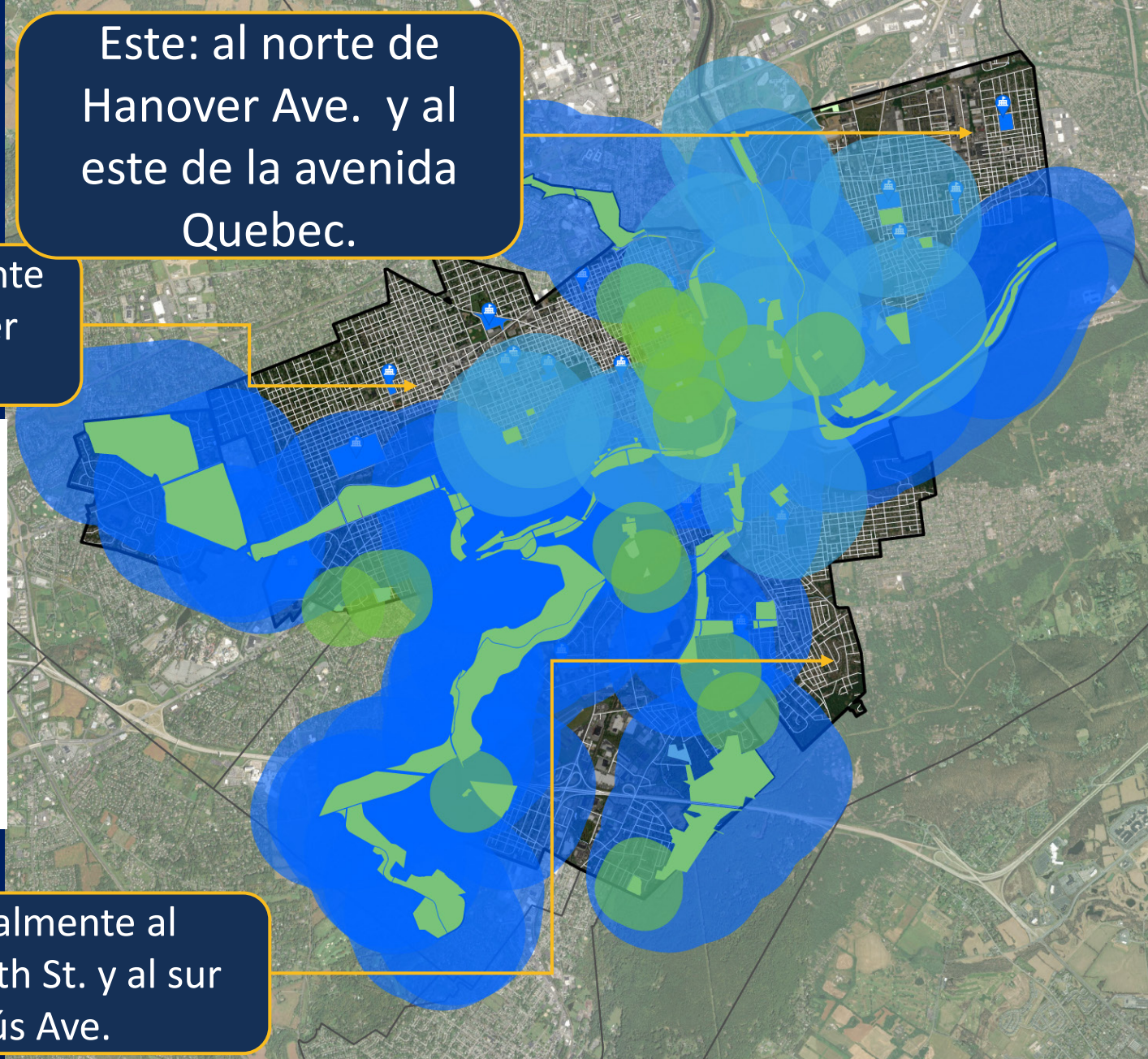

**Allentown**  
All Inspiring



## Sesiones de trabajo

# Estaciones de conexión

4 Barrios:

- Oeste
- Este
- Sur
- Centro

Programación Recreativa

Las preguntas para la discusión incluyen:

- ¿Qué es lo que más te gusta de los parques?
- ¿Cuáles son tus recuerdos favoritos?
- ¿Cómo benefician estos parques a las comunidades en las que se encuentran?
- ¿Cuáles son los obstáculos para llegar a los parques?
- ¿Dónde crees que se deberían añadir nuevos senderos?
- ¿A quién más deberíamos escuchar o hablar?

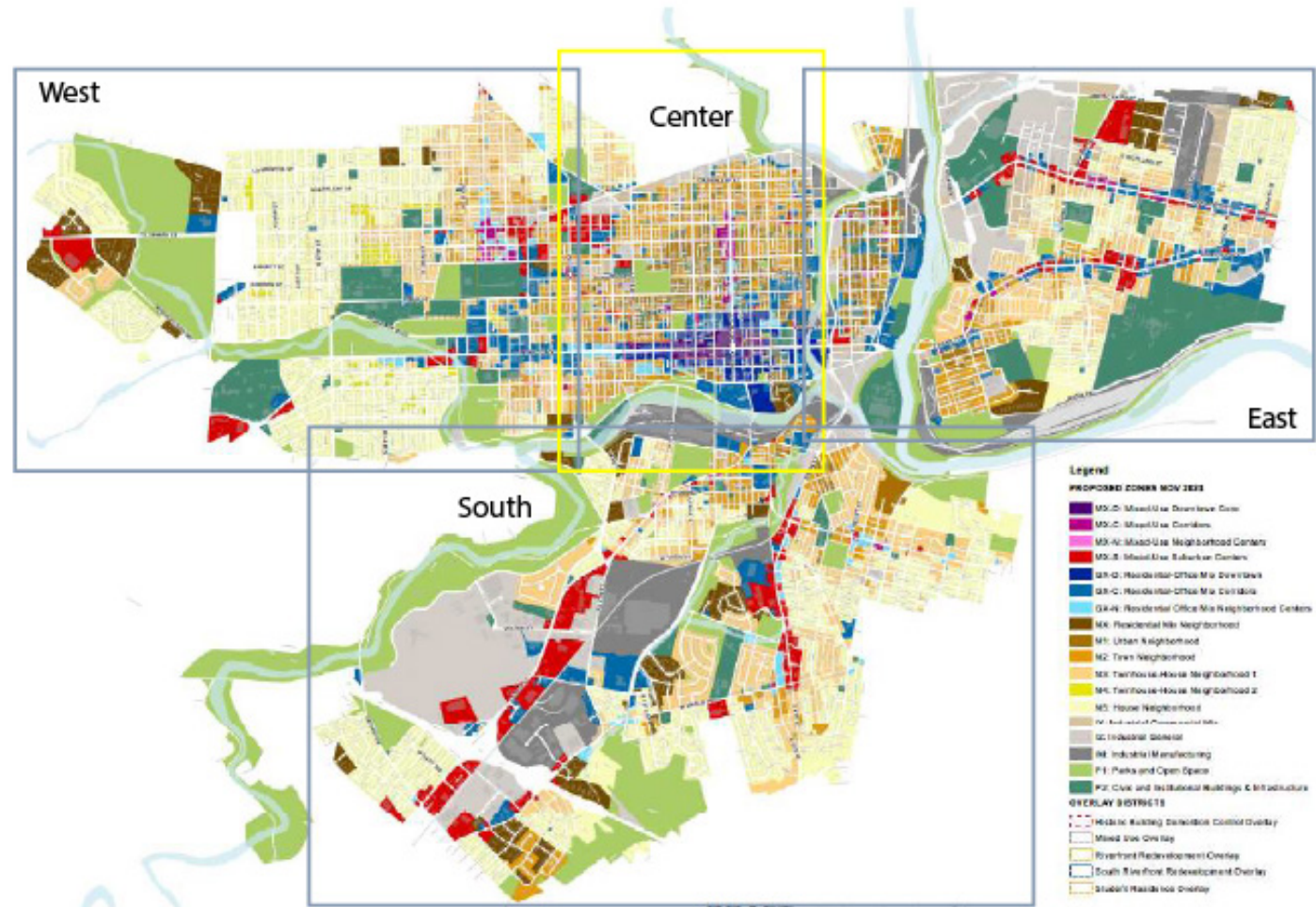

# Cronograma del proyecto

Tipo de reunión	Fecha	Hora
Reunión del Comité #1	Miércoles, 25 de septiembre de 2024	7pm-9pm
Reunión Pública #1	Miércoles, 13 de noviembre de 2024	6pm-8pm
Reunión del Comité #2	Lunes, 9 de diciembre de 2024	7pm-9pm
Reunión Pública #2	Miércoles, 8 de enero de 2025	6pm-8pm
Reunión del Comité #3	Miércoles, 22 de enero de 2025	7pm-9pm
Reunión Pública #3 <i>Ripple Iglesia</i>	Miércoles, 26 de febrero de 2025	6pm-8pm
Reunión del Comité #4	Miércoles, 9 de abril de 2025	7pm-9pm
Reunión Pública #4 <i>Teatro514</i>	Miércoles, 30 de abril de 2025	6pm-8pm
Entrevistas a Personas Clave (20)	TBD	TBD
Reunión del Comité #5	Miércoles, 11 de junio de 2025	7pm-9pm
Encuesta de opinión pública en línea	Octubre 2024 – Mayo 2025	
Reunión Pública #5 <i>Compañía de Bomberos Intrépida.</i>	Miércoles, 25 de junio de 2025	6pm-8pm
Reunión del Comité #6	Miércoles, 10 de septiembre de 2025	7pm-9pm
Reunión del Concejo Municipal (para Adoptar el Plan – TBD)	Octubre 2025	
Reuniones del personal de la ciudad	Estimado 1 por mes	Virtual

**PRÓXIMO**

# Próximos pasos - Equipo de Simone Collins

- Compromiso para los Parques Planificados Maestros
- Entrevistas a Personas Clave
- Análisis continuado
- Visitas adicionales al sitio



# ¡Gracias!

SIMONE COLLINS ARQUITECTURA PAISAJÍSTICA – 610.239.7601

Pankaj Jobanputra, AICP, Gerente de Proyectos

[pjobanputra@simonecollins.com](mailto:pjobanputra@simonecollins.com)

Anita Nardone, PE, Análisis de aguas pluviales

[anardone@simonecollins.com](mailto:anardone@simonecollins.com)

Robert Gladfelter, RLA, ASLA, Project LA, Análisis de Recursos Naturales

[rgladfelter@simonecollins.com](mailto:rgladfelter@simonecollins.com)

Toby Levin, RLA, ASLA, Personal LA

[tlevin@simonecollins.com](mailto:tlevin@simonecollins.com)

William Collins, RLA, Principal

[wcollins@simonecollins.com](mailto:wcollins@simonecollins.com)

